Alquiler avda. federico molina

Envia un email al anunciante: user-369733@AnuncioTIC.com
Messenger: Contacto :

Fecha: Jueves, 29 Diciembre de 2016
406 personas han visto este anuncio
Precio: 540

Se alquila Piso con ascensor muy luminoso en la zona de Isla Chica. Tiene una superficie de 120 m2, distribuidos en 4 habitaciones, 2 baños, comedor y cocina, con electrodomésticos. Es exterior, con una excelente situación cerca de colegio, farmacia, ambulatorio, parque y parada de bus. Interesados preguntar por Candela llamando al teléfono 616143411. Tenemos más inmuebles. Llámenos sin compromiso y solicite información sobre la referencia 376939.

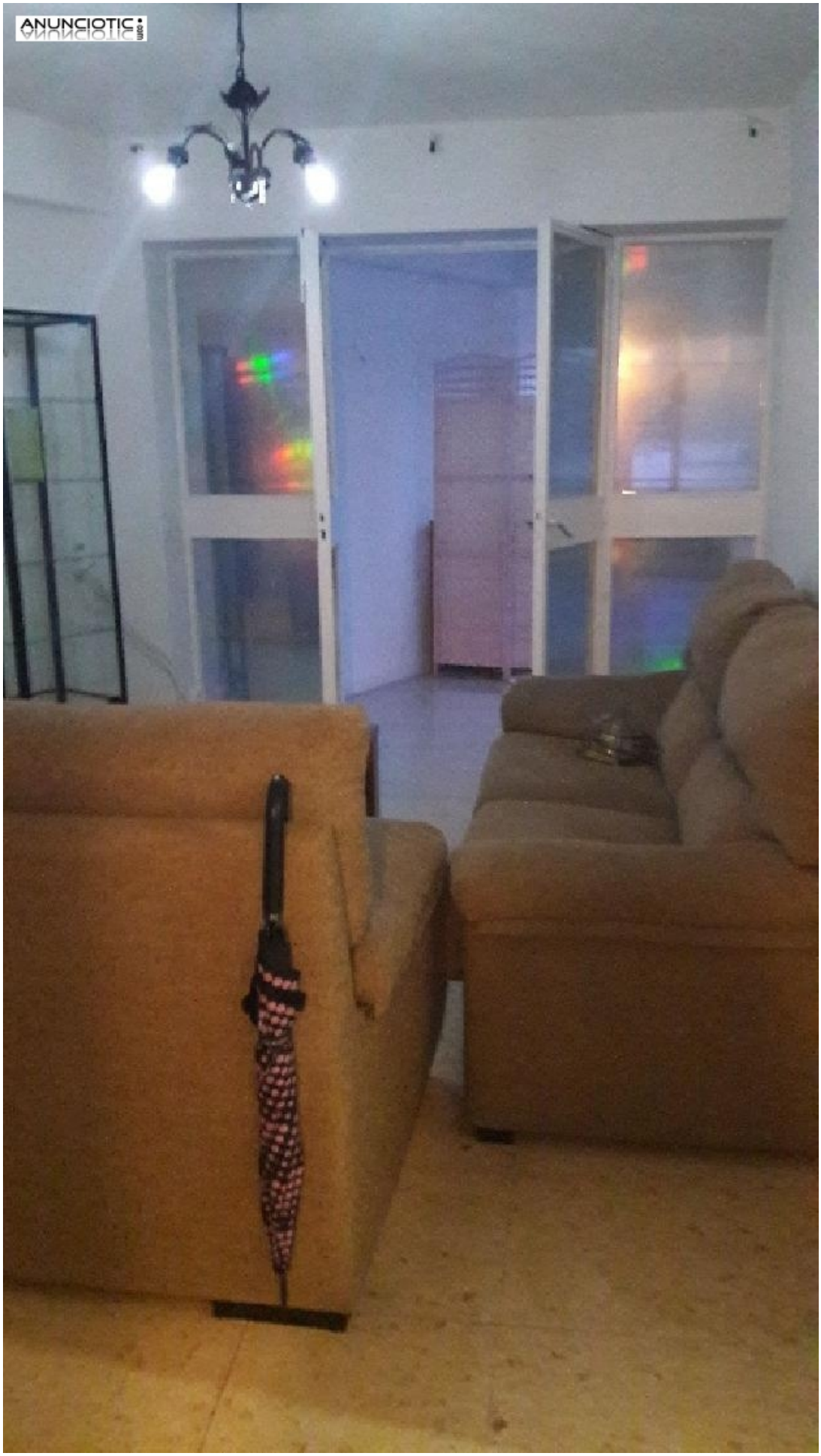
ANUNCIOTIC

ANUNCIOTIC

ANUNCIOTIC.com

www.AnuncioTIC.com